

COUPE LONGITUDINALE 03

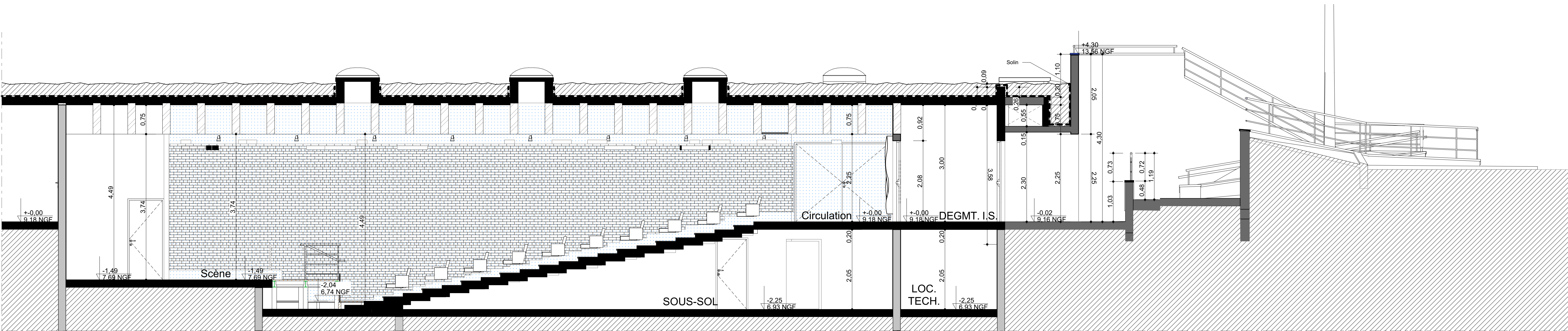

COUPE LONGITUDINALE 04

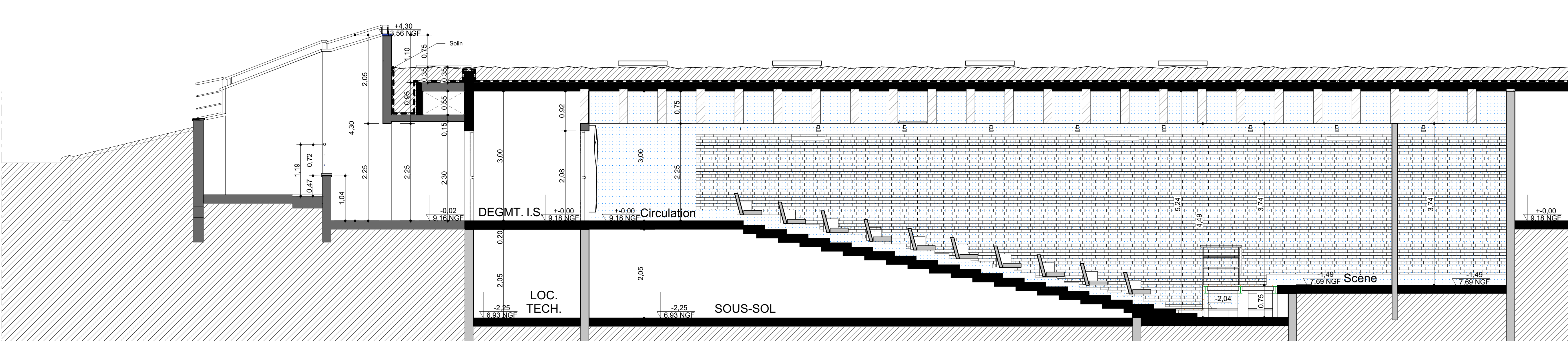

COUPE LONGITUDINALE 05

DCE	12/11/25	ERE	1ere Diffusion
PRO	08/11/25	ERE	1ere Diffusion
Indice	Date	Etabli par	Nature de la modification

MAITRE DE L'OUVRAGE
[ IFREMER ] rue de l'île d'Yeu 44980 NANTES

PROJET
[ IFREMER ] rue de l'île d'Yeu 44980 NANTES

PROJET DE RÉHABILITATION DE L'AMPHITHÉÂTRE
COUPES LONGITUDINALES PROJET

CONCEPTION ARCHITECTURALE
[ Arch-ER ] Agence d'Architecture
7 avenue de la Baudinière 44470 THOUARÉ SUR LOIRE T. : 02 28 22 93 32 M. : contact@arch-er.fr Site : www.arch-er.fr

INTERVENANTS EXTERIEURS			
Economiste	ELEF	M. NOUNAGNON	p.nounagnon@elef-ingenierie.fr
BE Electricité CFD-CFA	FLUELEC	M. PINEAU	jpineau@fluelec.com
BE Fluides - CVC	FLUELEC	M. BONNEAU	abonneau@fluelec.com
BE Structure	SISBA	M. BIOTTEAU	guyford@sisba.fr

Dessiné par	PLAN	Indice	PHASE	DOSSIER
ERE				
Echelle	03	Date	DCE	25-46
		12/11/25		

Ce plan est la propriété intellectuelle de SASU [ Arch-ER ] ( article L112-2 de la loi 92-597 du 1er juillet 1992 )  
Toute utilisation est interdite sans autorisation préalable et écrite des auteurs. Les images de synthèse sont non contractuelles.